

ISOLATO 11 - UNITA' EDILIZIA 1

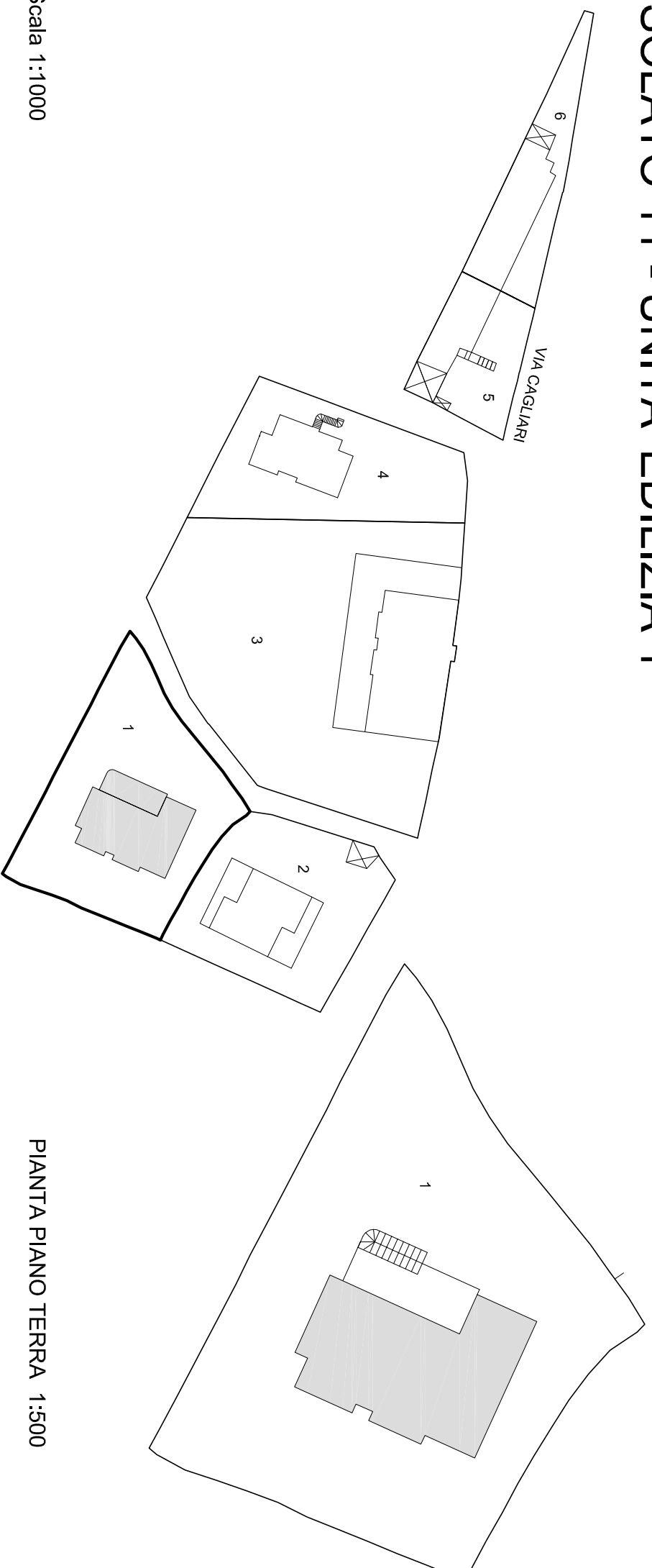

Scala 1:1000

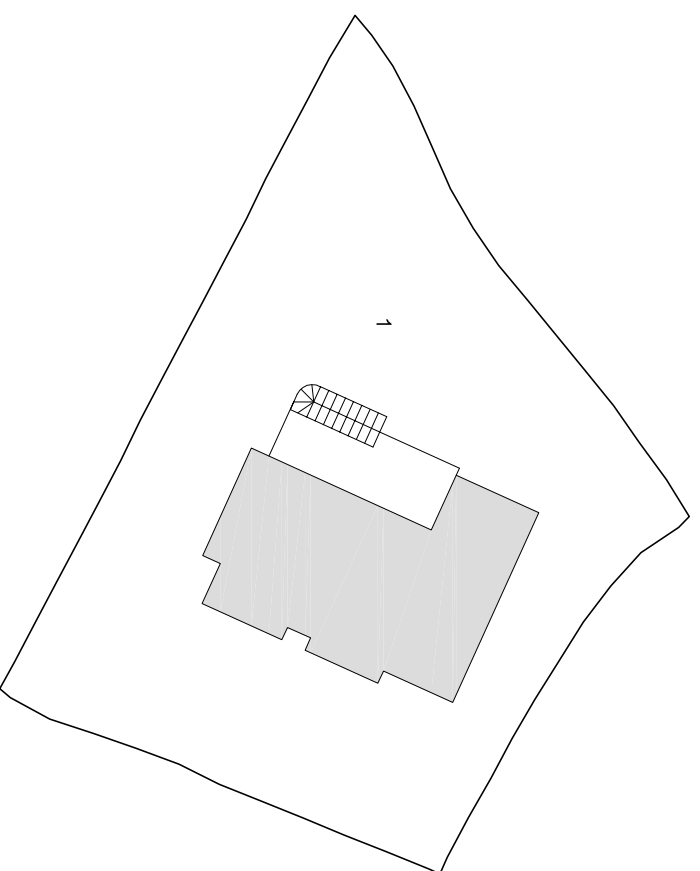

PIANTA PIANO TERRA 1:500

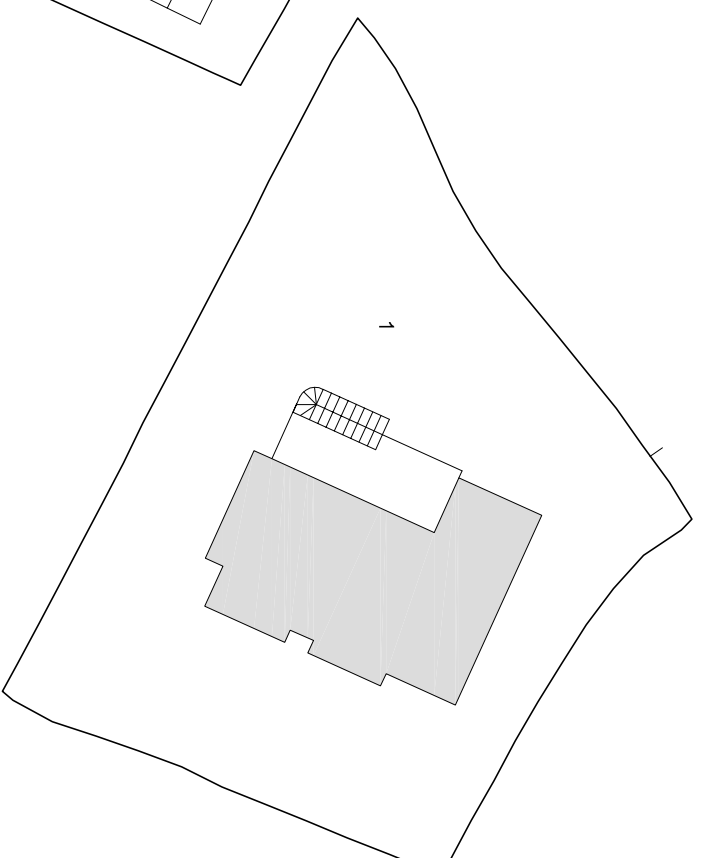

PIANTA PIANO PRIMO 1:500

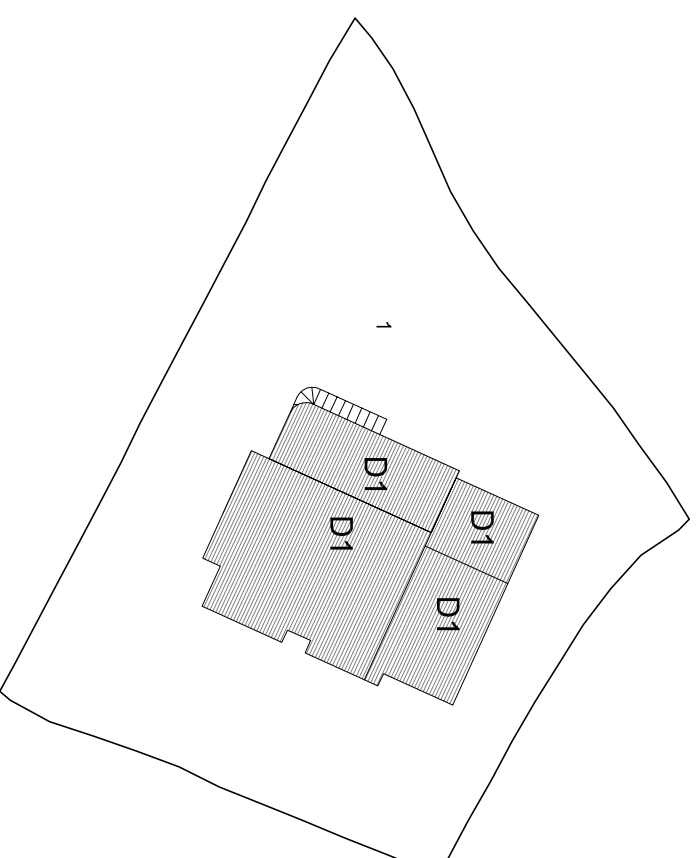

PIANTA COPERTURA 1:500

Indicazioni operative	
Rimozione copertura in lastre di fibrocemento	Rimozione rete metallica
Rimozione pensilina aggettante	Sostituzione cancello
Rimozione gronde	Copertura in coppi
Rimozione pluviali	Tinteggiatura pluviali
Rimozione marcapiano	Intonaco a base di calce
Omogeneizzazione muratura di sopraelevazione o superfetazione	Balcone come da abaco
Rimozione rivestimenti di facciata	Parapetto come da abaco
Sostituzione intonaco	Infissi in legno
Rimozione di elementi tecnici dalle facciate	Portale carrato in legno
Rimozione balcone	Costruzione muro perimetrale
Sostituzione parapetto	Cancello come da abaco
Ridimensionamento infissi	Conservazione integrale portale
Sostituzione infissi	Intonaco prospetti
Rimozione infissi a filo esterno	Intonaco muratura perimetrale
Sostituzione serrande metalliche	
Sostituzione zoccolature atipiche	
Rimozione scale esterne	
Omogeneizzazione muratura perimetrale	
Unificazione livello muratura perimetrale	
Rimozione recinzione a giorno	

ISOLATO 11 - UNITA' EDILIZIA 1

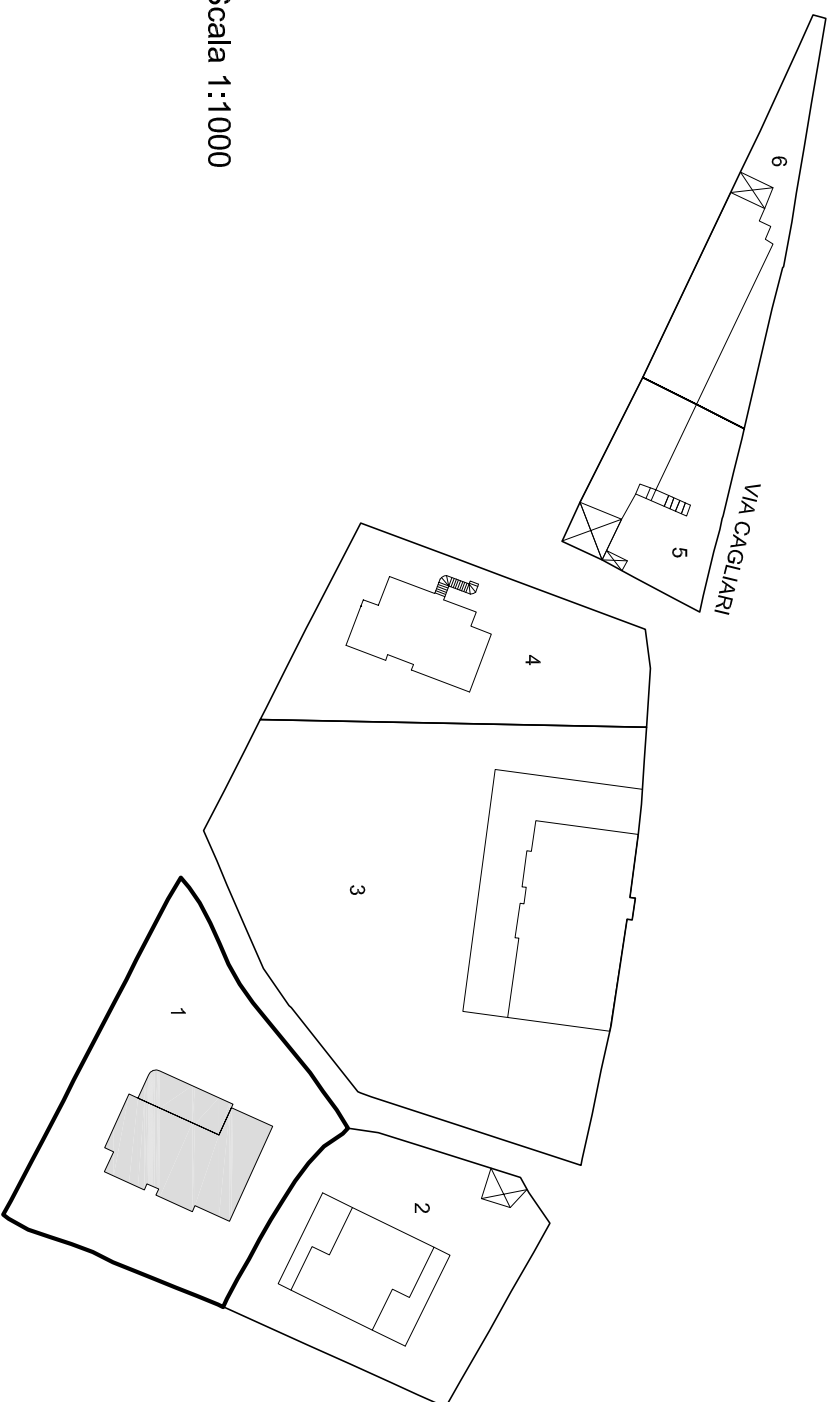

Scala 1:1000

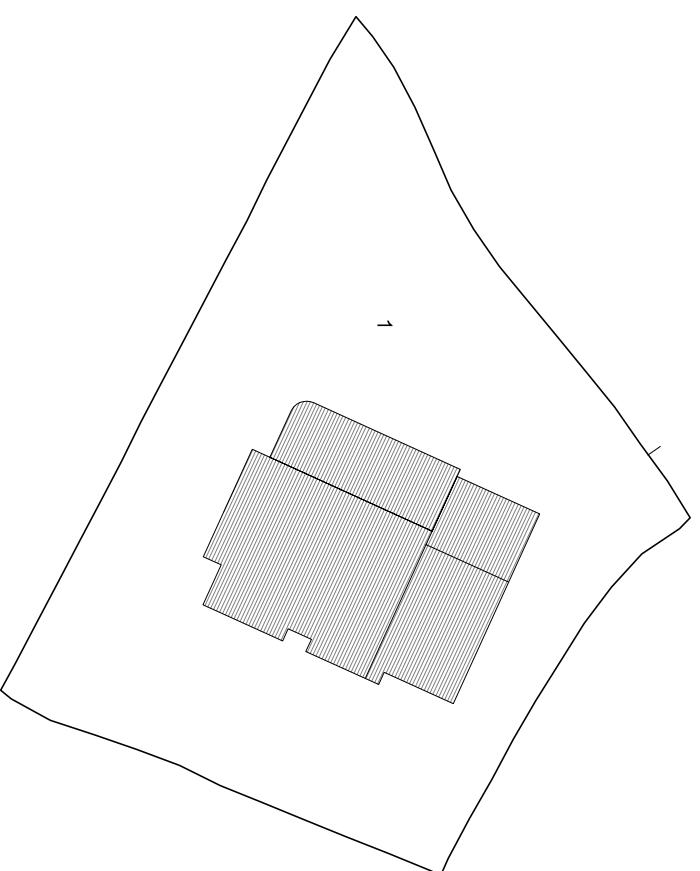

STATO DI FATTO 1:500



Unità edilizia	1
N° foglio catastale	13
N° di mappa catastale	245
S superficie unità edilizia (mq)	1307
Sc superficie coperta (mq)	230
V volume (mc)	1377
If indice di fabbricabilità (mc/mq)	1,05
Rc rapporto di copertura	0,18
Tipo edificio	
Stato di conservazione	7
Categoria d'intervento	A, B, D1
Sa superficie aggiuntiva (mq)	
Va volume aggiuntivo (mc)	
Vt volume totale (mc)	1377
Rc rapporto di copertura	0,18
If indice di fabbricabilità (mc/mq)	1,05

PROGETTO

STATO DI FATTO

ISOLATO 11 - UNITA' EDILIZIA 2

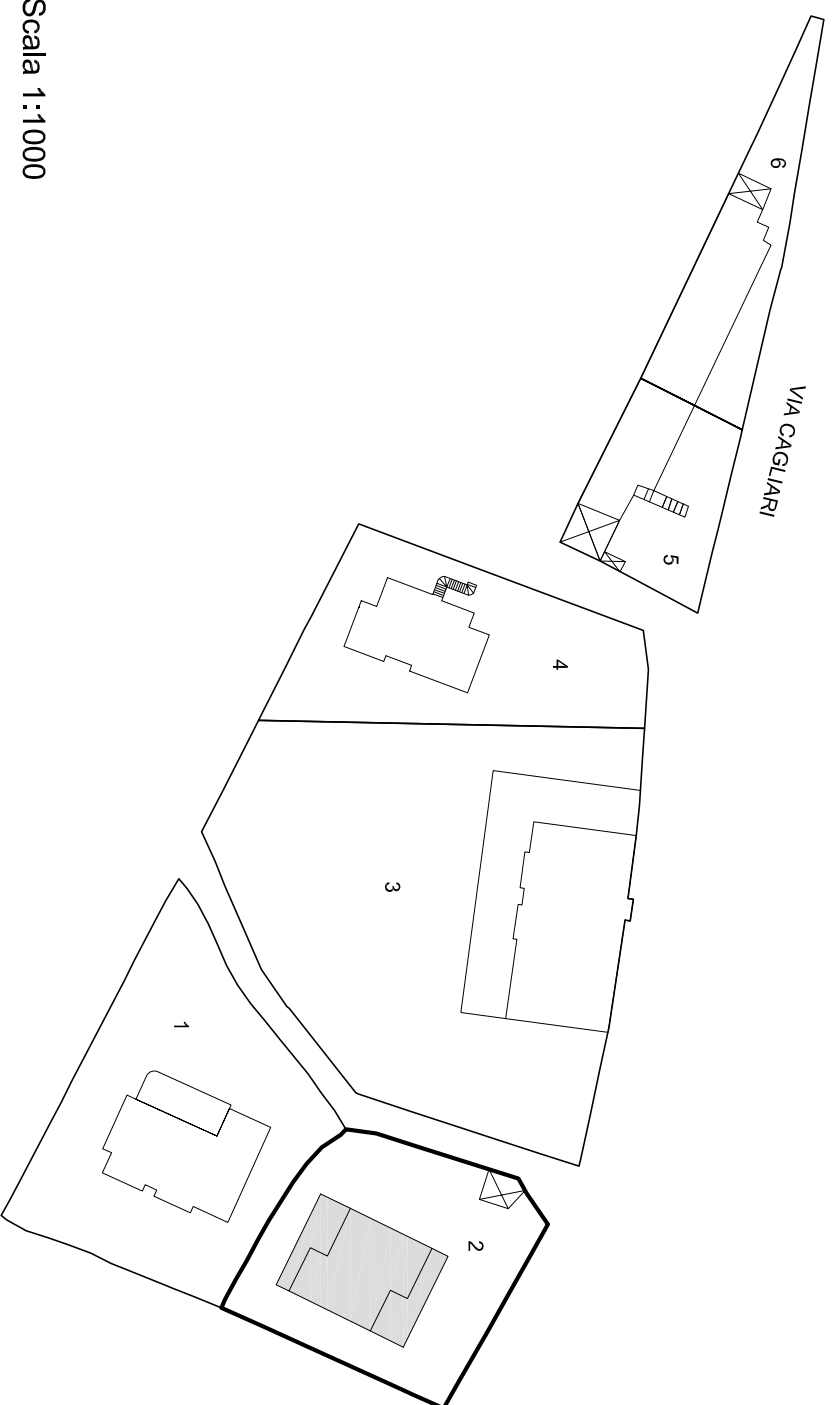

Scala 1:1000

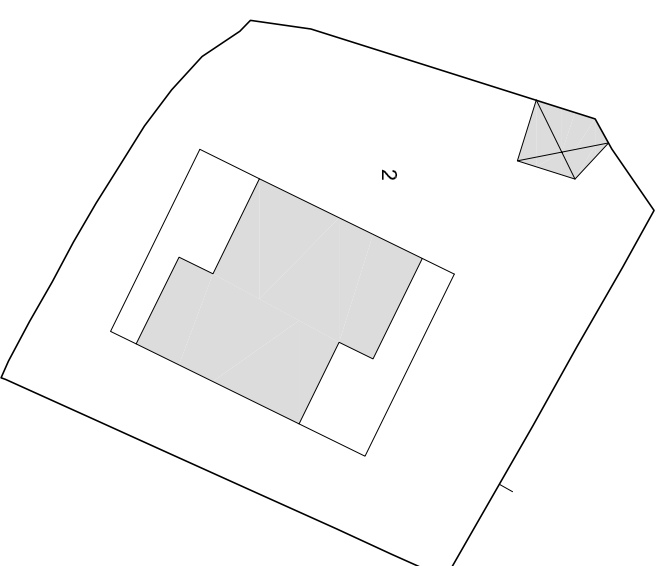

PIANTA PIANO TERRA 1:500

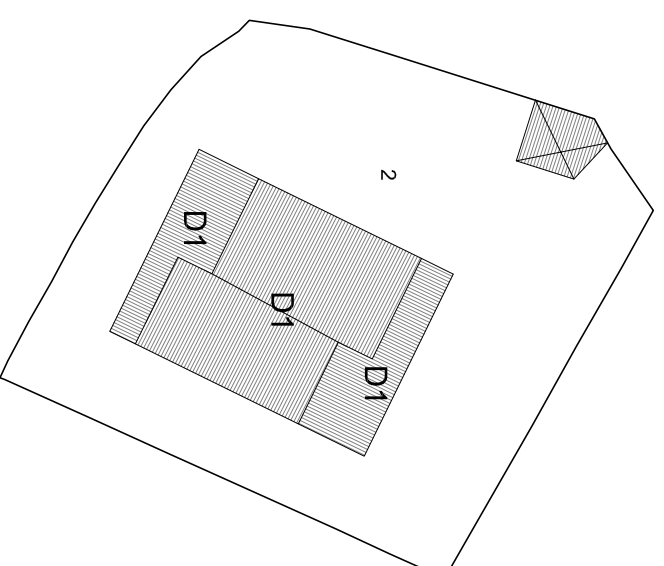

PIANTA PIANO PRIMO 1:500

PIANTA COPERTURA 1:500

Indicazioni operative		
Rimozione copertura in lastre di fibrocemento		Rimozione rete metallica
Rimozione pensilina aggettante		Sostituzione cancello
Rimozione gronde		Copertura in coppi
Rimozione pluviali		Tinteggiatura pluviali
Rimozione marcapiano		Intonaco a base di calce
Omogeneizzazione muratura di sopraelevazione o superfetazione		Balcone come da abaco
Rimozione rivestimenti di facciata		Parapetto come da abaco
Sostituzione intonaco		Infissi in legno
Rimozione di elementi tecnici dalle facciate		Portale carrato in legno
Rimozione balcone		Costruzione muro perimetrale
Sostituzione parapetto		Cancello come da abaco
Ridimensionamento infissi		Conservazione integrale portale
Sostituzione infissi		Intonaco prospetti
Rimozione infissi a filo esterno		Intonaco muratura perimetrale
Sostituzione serrande metalliche		
Sostituzione zoccolature atipiche		
Rimozione scale esterne		
Omogeneizzazione muratura perimetrale		
Unificazione livello muratura perimetrale		
Rimozione recinzione a giorno		

ISOLATO 11 - UNITA' EDILIZIA 2

VIA CAGLIARI

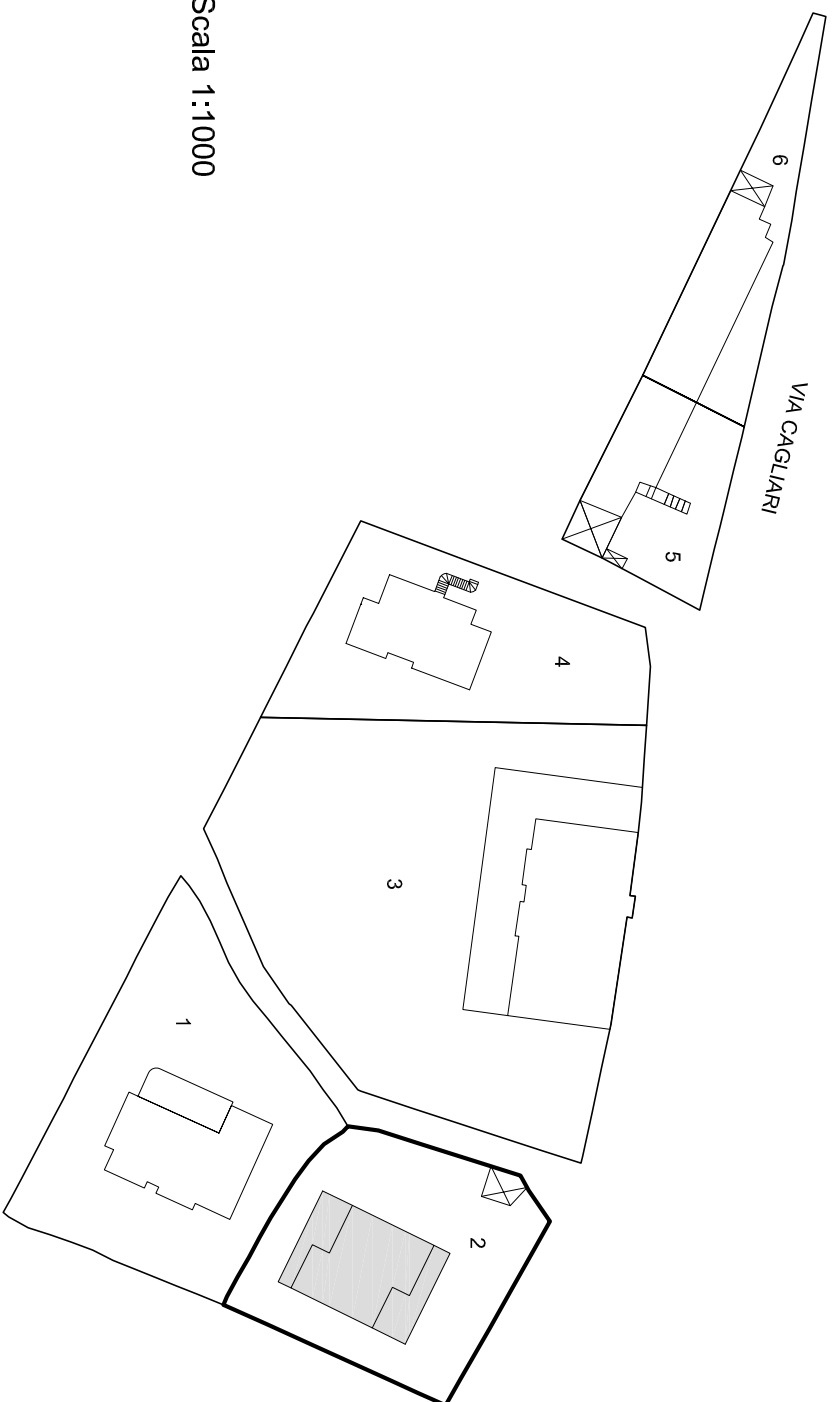

Scala 1:1000

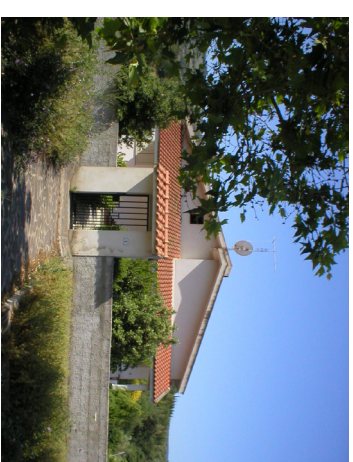
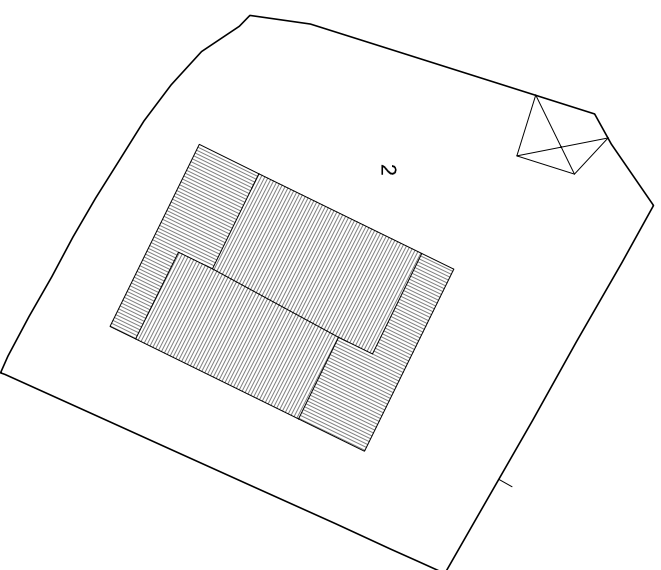

Unità edilizia	2
N° foglio catastale	13
N° di mappa catastale	194
S superficie unità edilizia (mq)	875
Sc superficie coperta (mq)	270
V volume (mc)	655
If indice di fabbricabilità (mc/mq)	0,75
Rc rapporto di copertura	0,31
Tipo edificio	
Stato di conservazione	7
Categoria d'intervento	A, B, D1
Sa superficie aggiuntiva (mq)	
Va volume aggiuntivo (mc)	
Vt volume totale (mc)	655
Re rapporto di copertura	0,31
If indice di fabbricabilità (mc/mq)	0,75

PROGETTO

STATO DI FATTO

STATO DI FATTO 1:500

ISOLATO 11 - UNITA' EDILIZIA 3

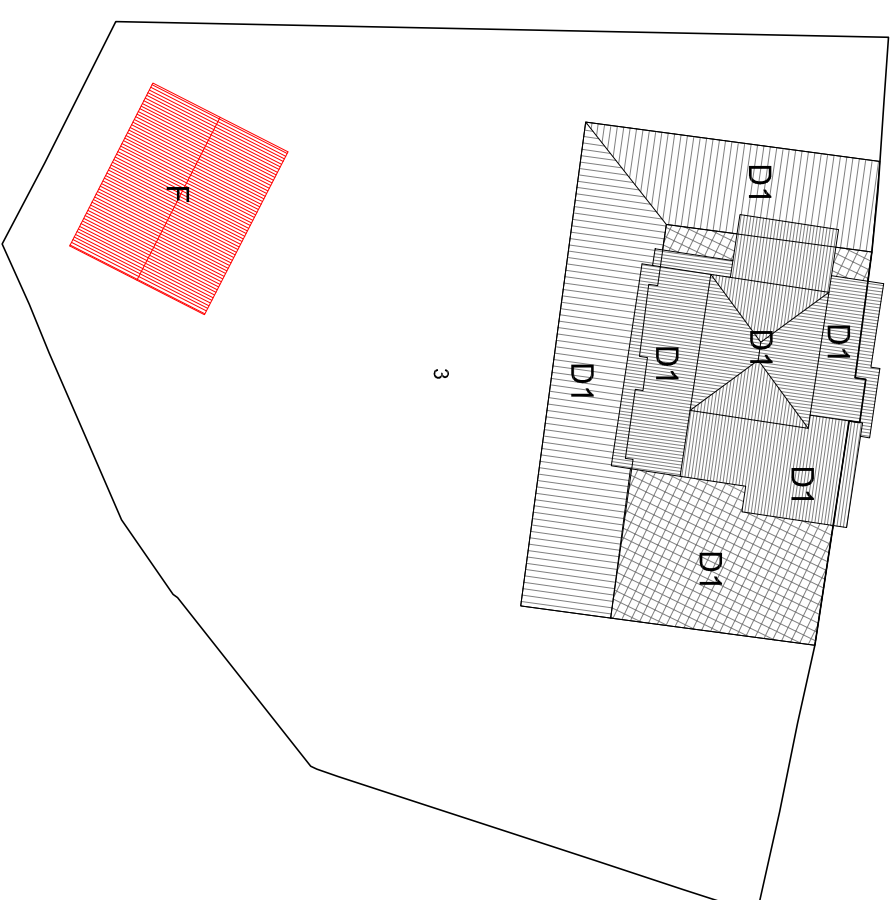
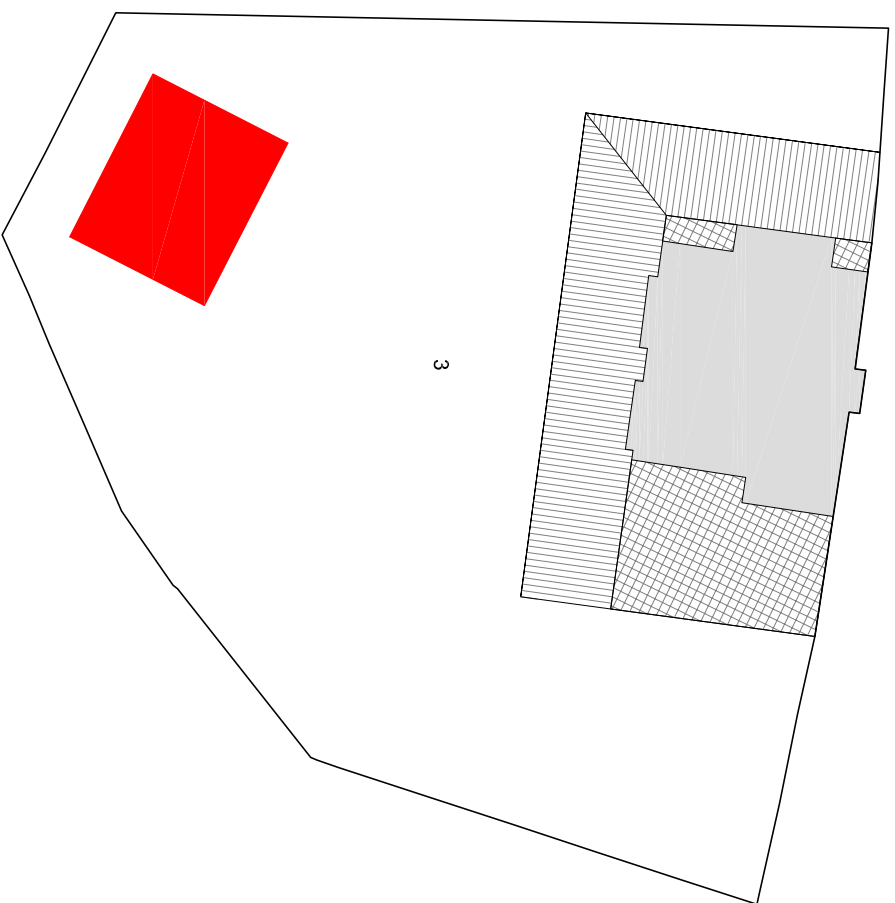

ISOLATO 11 - UNITA' EDILIZIA 3

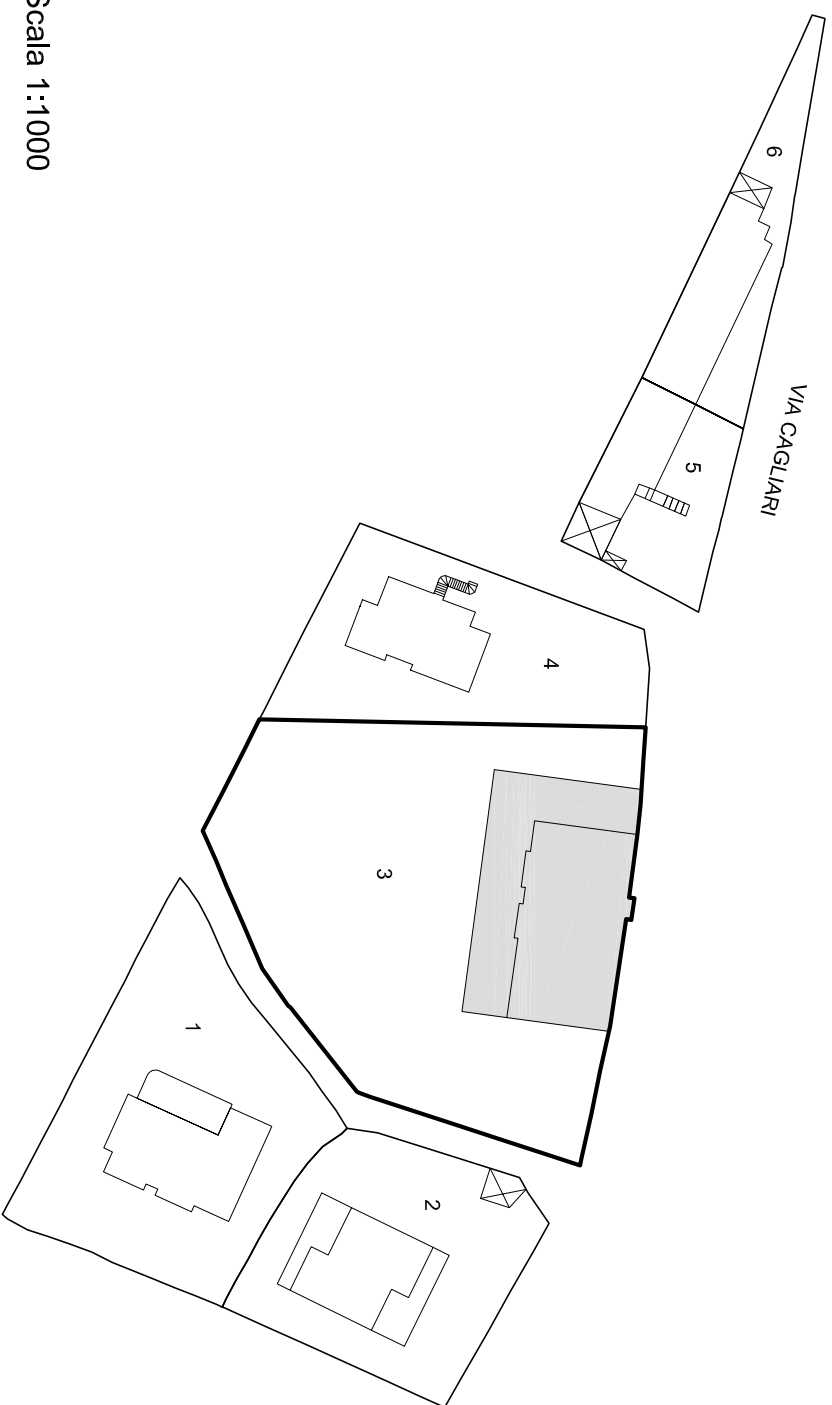

VIA CAGLIARI

Scala 1:1000

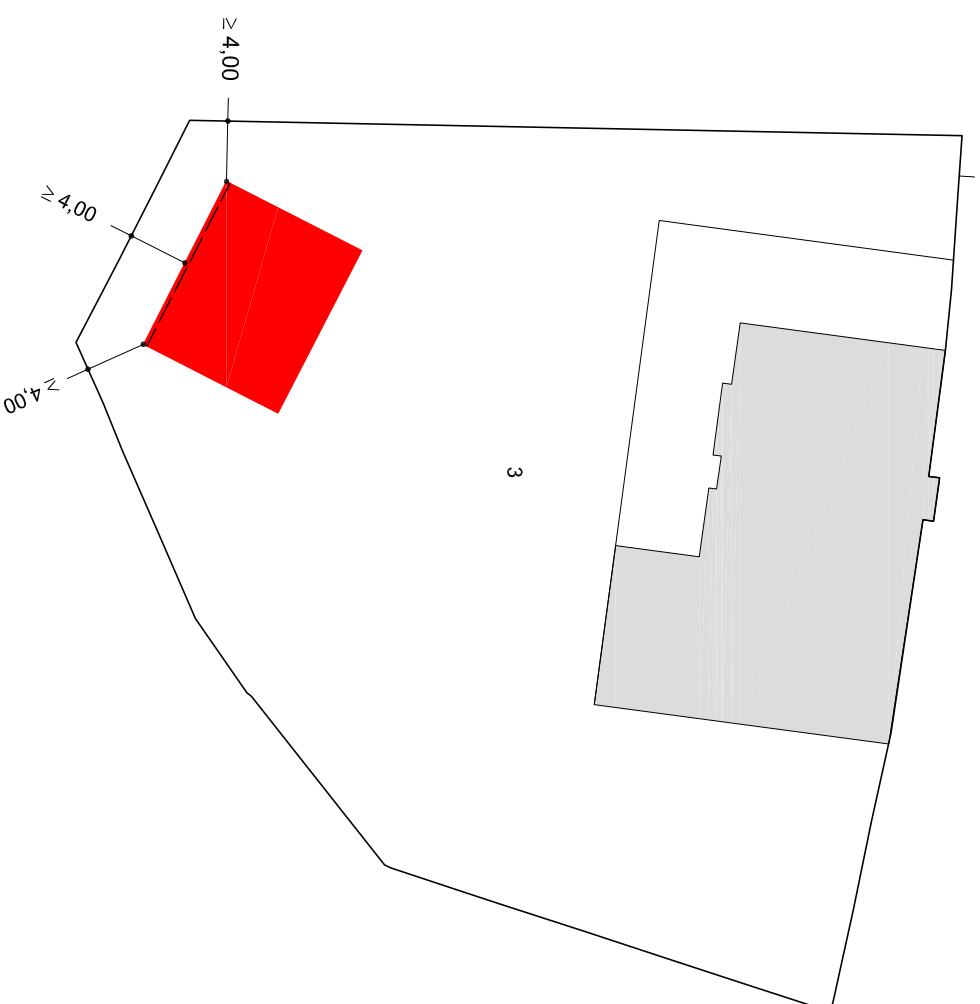

PIANTA PIANO TERRA 1:500

Indicazioni operative		
Rimozione copertura in lastre di fibrocemento		Rimozione rete metallica
Rimozione pensilina aggettante		Sostituzione cancello
Rimozione gronde		Copertura in coppi
Rimozione pluviali		Tinteggiatura pluviali
Rimozione marcapiano		Intonaco a base di calce
Omogeneizzazione muratura di sopraelevazione o superfetazione		Balcone come da abaco
Rimozione rivestimenti di facciata		Parapetto come da abaco
Sostituzione intonaco		Infissi in legno
Rimozione di elementi tecnici dalle facciate		Portale carrato in legno
Rimozione balcone		Costruzione muro perimetrale
Sostituzione parapetto		Cancello come da abaco
Ridimensionamento infissi		Conservazione integrale portale
Sostituzione infissi		Intonaco prospetti
Rimozione infissi a filo esterno		Intonaco muratura perimetrale
Sostituzione serrande metalliche		
Sostituzione zoccolature atipiche		
Rimozione scale esterne		
Omogeneizzazione muratura perimetrale		
Unificazione livello muratura perimetrale		
Rimozione recinzione a giorno		

ISOLATO 11 - UNITA' EDILIZIA 3

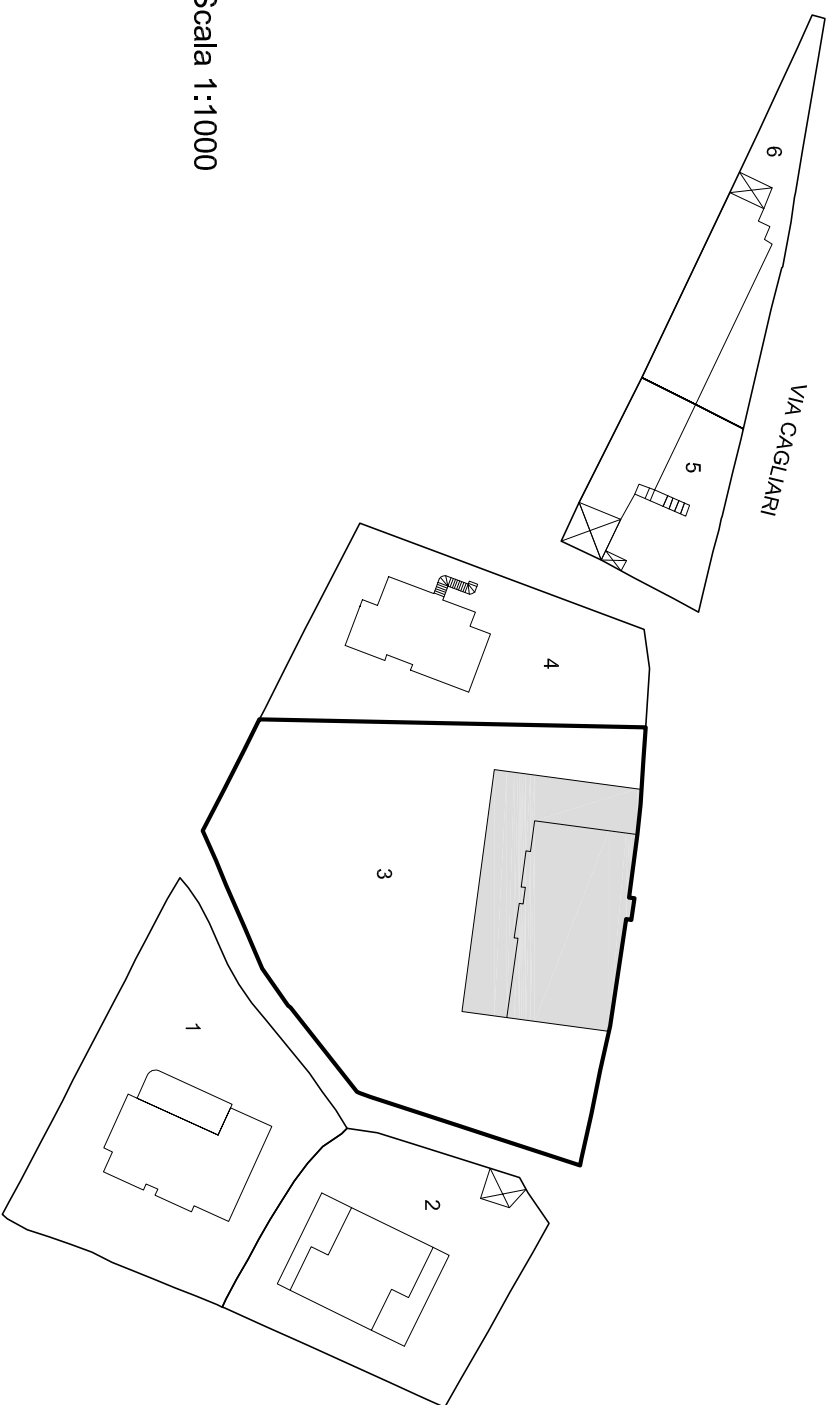

Scala 1:1000

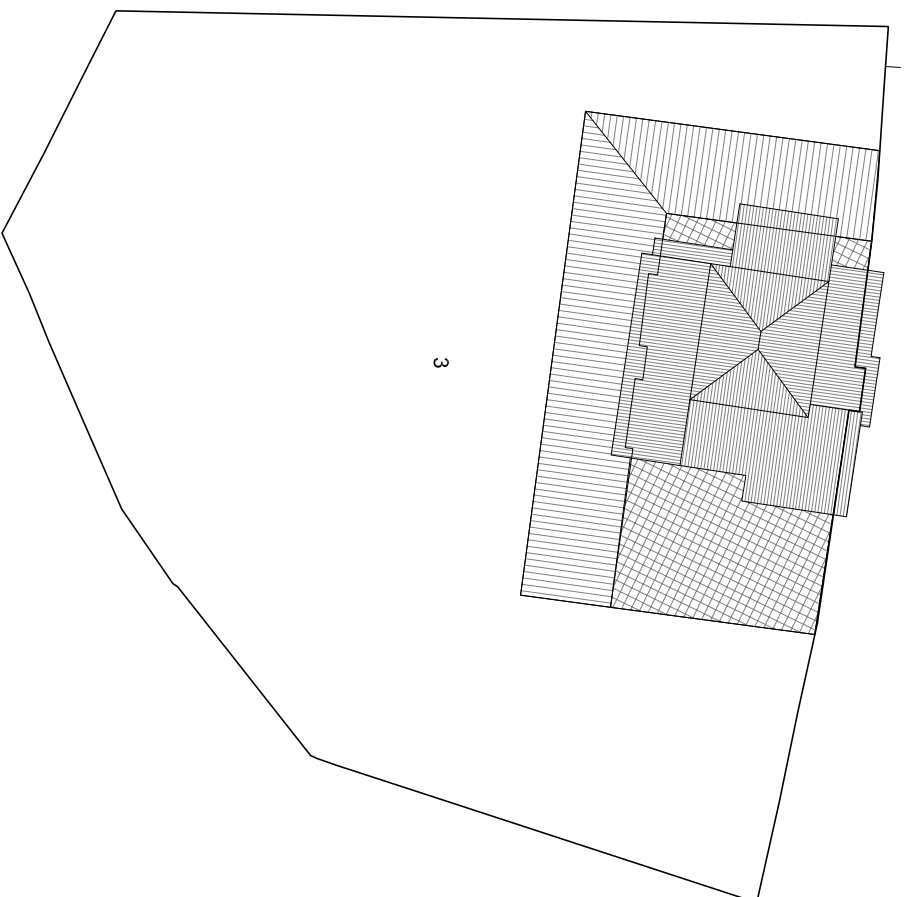

STATO DI FATTO 1:500



Unità edilizia	3
N° foglio catastale	13
N° di mappa catastale	711 - 310 - 276
S superficie unità edilizia (mq)	2532
Sc superficie coperta (mq)	642
V volume (mc)	3199
If indice di fabbricabilità (mc/mq)	1,26
Rc rapporto di copertura	0,25
Tipo edilizio	
Stato di conservazione	7
Categoria d'intervento	A, B, D1, F
Sa superficie aggiuntiva (mq)	121
Va volume aggiuntivo (mc)	727
Vt volume totale (mc)	3926
Rc rapporto di copertura	0,30
If indice di fabbricabilità (mc/mq)	1,34

PROGETTO

STATO DI FATTO

ISOLATO 11 - UNITA' EDILIZIA 4

VIA CAGLIARI

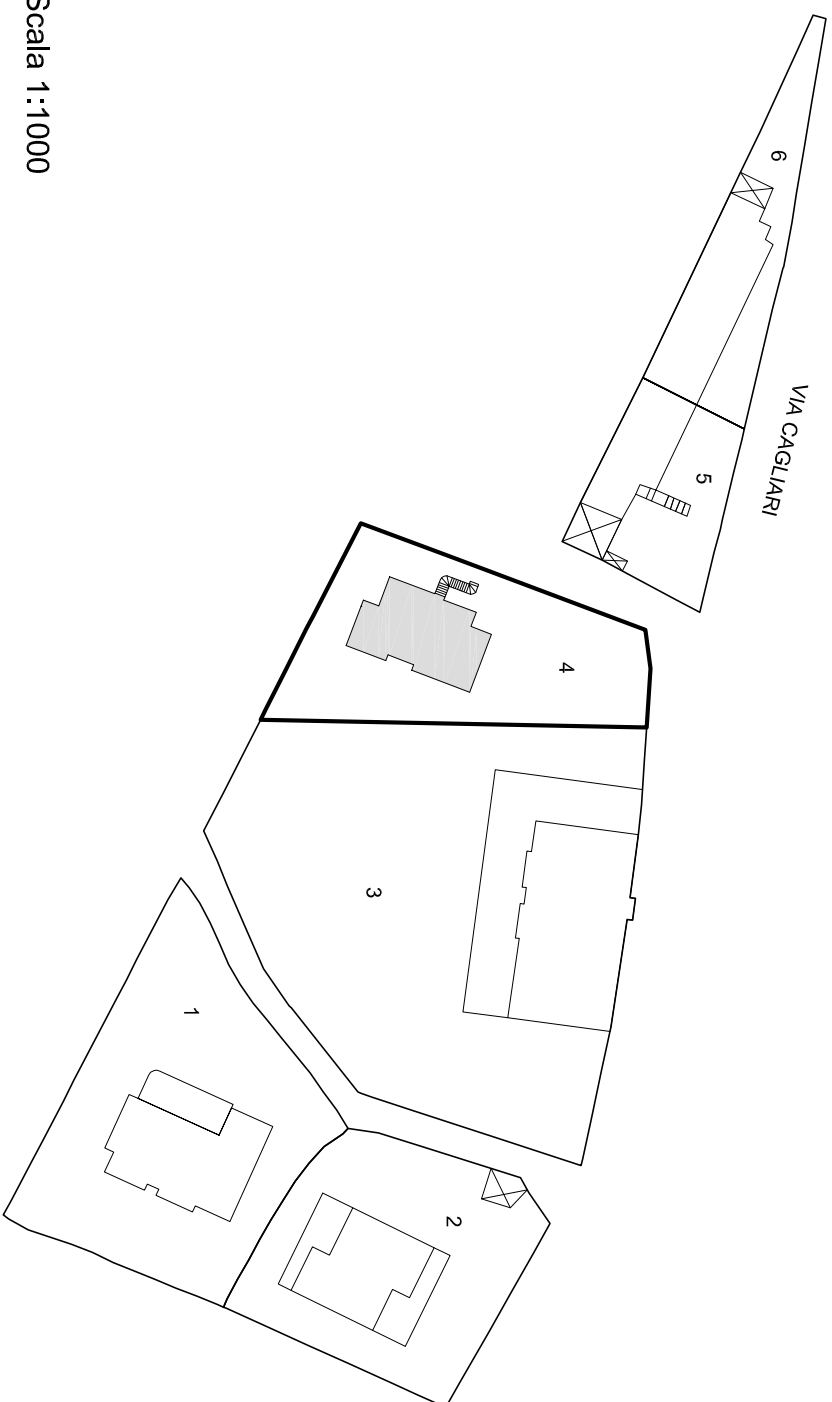

Scala 1:1000

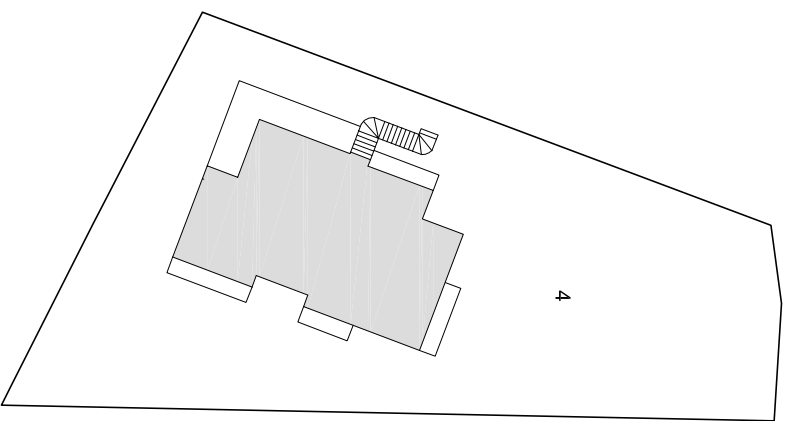

PIANTA PIANO PRIMO 1:500

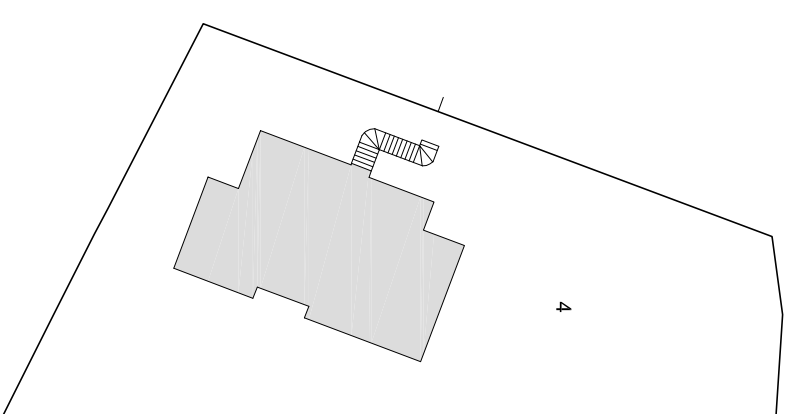

PIANTA PIANO TERRA 1:500

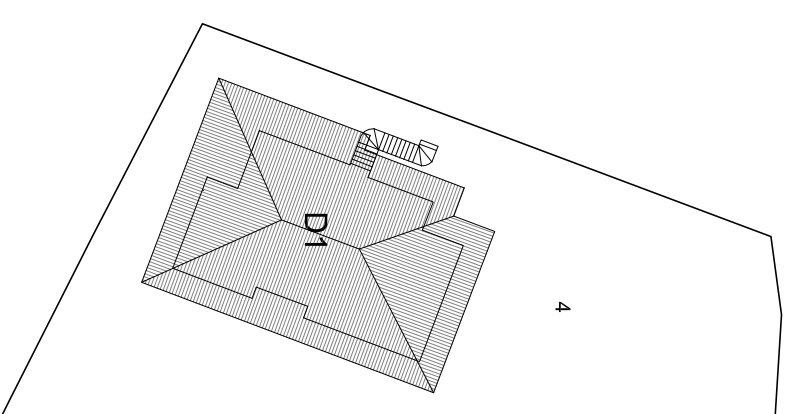

PIANTA COPERTURA 1:500

Indicazioni operative		
Rimozione copertura in lastre di fibrocemento		Rimozione rete metallica
Rimozione pensilina aggettante		Sostituzione cancello
Rimozione gronde		Copertura in coppi
Rimozione pluviali		Tinteggiatura pluviali
Rimozione marcapiano		Intonaco a base di calce
Omogeneizzazione muratura di sopraelevazione o superfetazione		Balcone come da abaco
Rimozione rivestimenti di facciata		Parapetto come da abaco
Sostituzione intonaco		Infissi in legno
Rimozione di elementi tecnici dalle facciate		Portale carrato in legno
Rimozione balcone		Costruzione muro perimetrale
Sostituzione parapetto		Cancello come da abaco
Ridimensionamento infissi		Conservazione integrale portale
Sostituzione infissi		Intonaco prospetti
Rimozione infissi a filo esterno		Intonaco muratura perimetrale
Sostituzione serrande metalliche		
Sostituzione zoccolature atipiche		
Rimozione scale esterne		
Omogeneizzazione muratura perimetrale		
Unificazione livello muratura perimetrale		
Rimozione recinzione a giorno		

ISOLATO 11 - UNITA' EDILIZIA 4

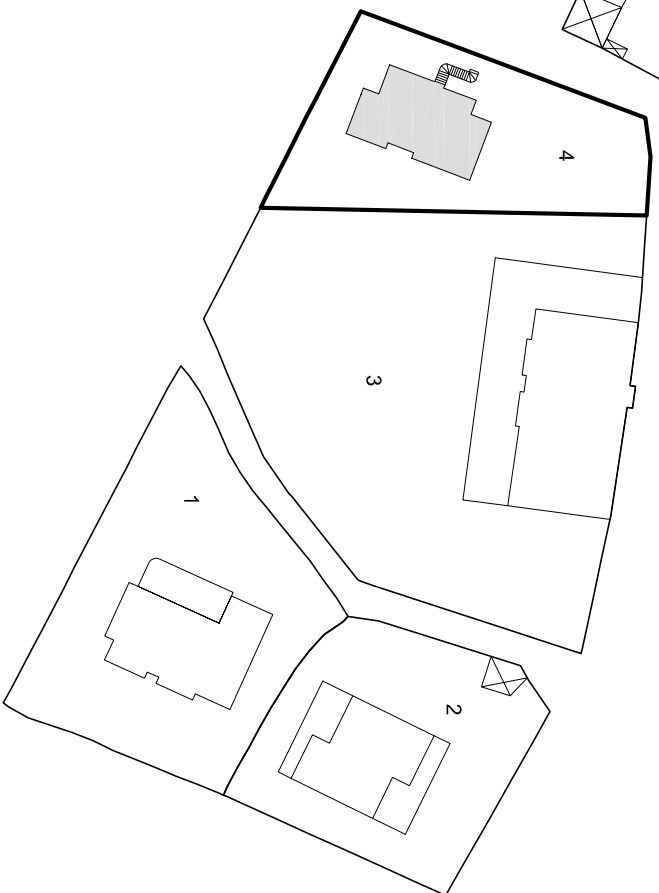
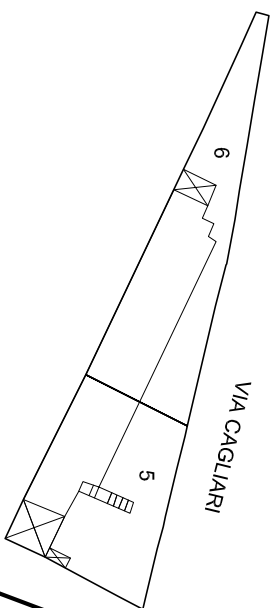

Scala 1:1000

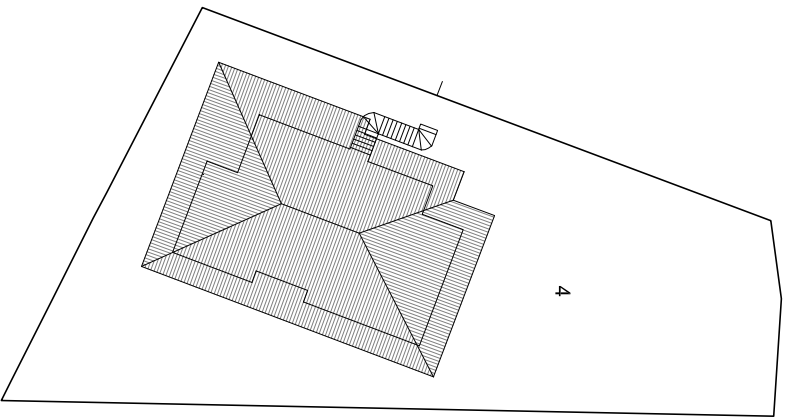

STATO DI FATTO 1:500

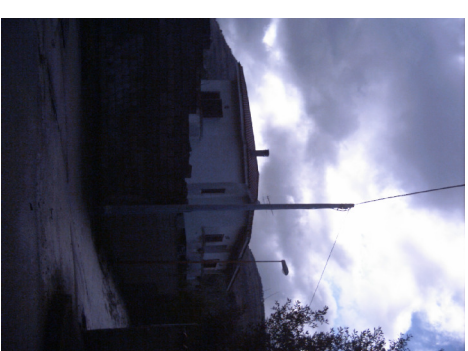

Unità edilizia	4
N° foglio catastale	13
N° di mappa catastale	309
S superficie unità edilizia (mq)	898
Sc superficie coperta (mq)	160
V volume (mc)	968
If indice di fabbricabilità (mc/mq)	1,08
Rc rapporto di copertura	0,18
Tipo edificio	
Stato di conservazione	7
Categoria d'intervento	A, B, D1
Sa superficie aggiuntiva (mq)	
Va volume aggiuntivo (mc)	
Vt volume totale (mc)	968
Rc rapporto di copertura	0,18
If indice di fabbricabilità (mc/mq)	1,08

PROGETTO

STATO DI FATTO

ISOLATO 11 - UNITA' EDILIZIA 5

VIA CAGLIARI

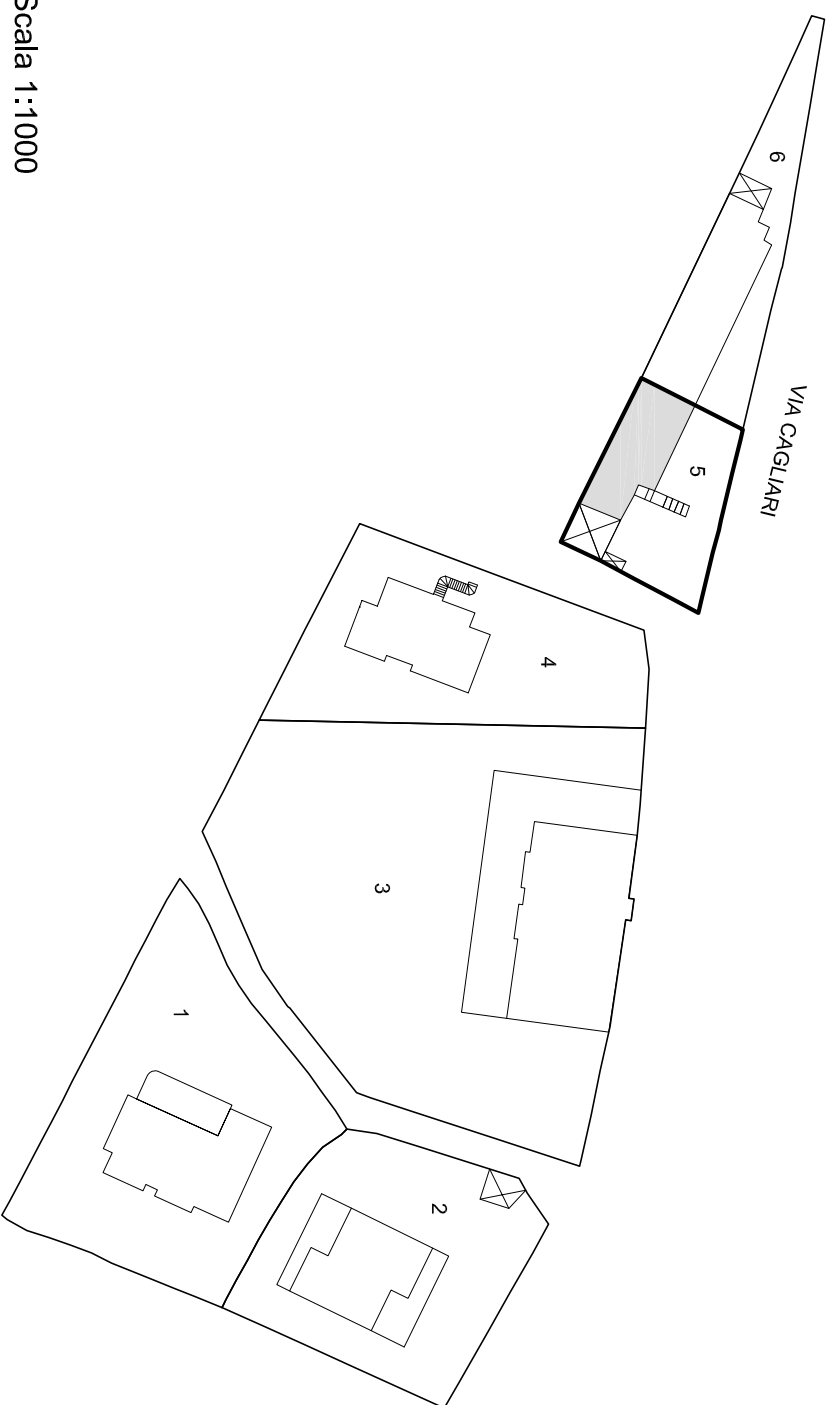

Scala 1:1000

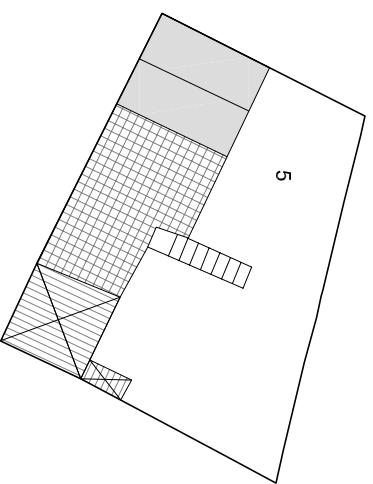

PIANTA PIANO PRIMO 1:500

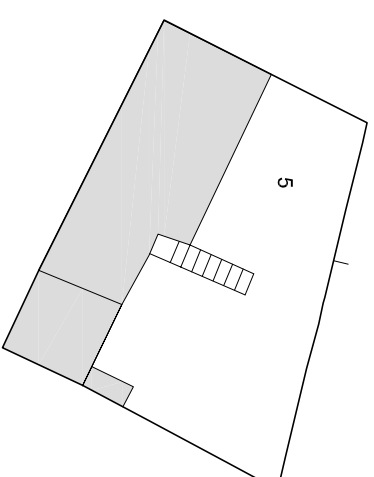

PIANTA PIANO TERRA 1:500

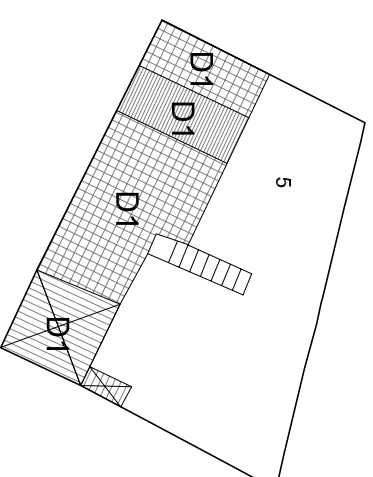

PIANTA COPERTURA 1:500

Indicazioni operative		
Rimozione copertura in lastre di fibrocemento		Rimozione rete metallica
Rimozione pensilina aggettante		Sostituzione cancello
Rimozione gronde		Copertura in coppi
Rimozione pluviali		Tinteggiatura pluviali
Rimozione marcapiano		Intonaco a base di calce
Omogeneizzazione muratura di sopraelevazione o superfetazione		Balcone come da abaco
Rimozione rivestimenti di facciata		Parapetto come da abaco
Sostituzione intonaco		Infissi in legno
Rimozione di elementi tecnici dalle facciate		Portale carrato in legno
Rimozione balcone		Costruzione muro perimetrale
Sostituzione parapetto		Cancello come da abaco
Ridimensionamento infissi		Conservazione integrale portale
Sostituzione infissi		Intonaco prospetti
Rimozione infissi a filo esterno		Intonaco muratura perimetrale
Sostituzione serrande metalliche		
Sostituzione zoccolature atipiche		
Rimozione scale esterne		
Omogeneizzazione muratura perimetrale		
Unificazione livello muratura perimetrale		
Rimozione recinzione a giorno		

ISOLATO 11 - UNITA' EDILIZIA 5

VIA CAGLIARI

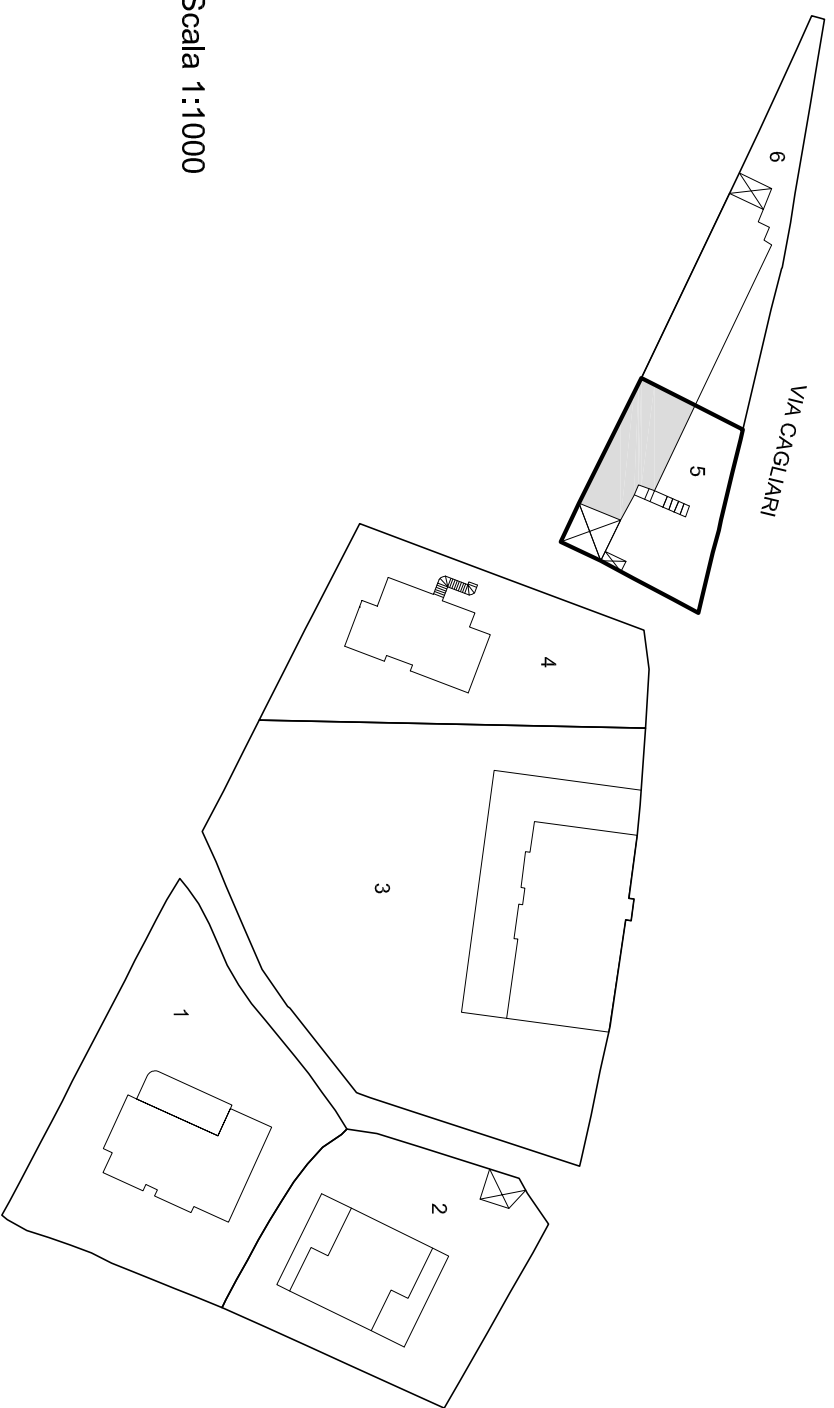

Scala 1:1000

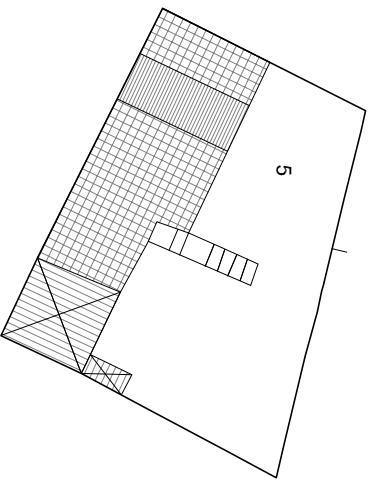

Unità edilizia	5
N° foglio catastale	14
N° di mappa catastale	34 sub 6 - 7
S superficie unità edilizia (mq)	429
Sc superficie coperta (mq)	174
V volume (mc)	576
If indice di fabbricabilità (mc/mq)	1,34
Rc rapporto di copertura	0,41
Tipo edificio	
Stato di conservazione	7
Categoria d'intervento	A, B, D1
Sa superficie aggiuntiva (mq)	
Va volume aggiuntivo (mc)	
Vt volume totale (mc)	576
Rc rapporto di copertura	0,41
If indice di fabbricabilità (mc/mq)	1,34

PROGETTO

STATO DI FATTO

STATO DI FATTO 1:500

ISOLATO 11 - UNITA' EDILIZIA 6

VIA CAGLIARI

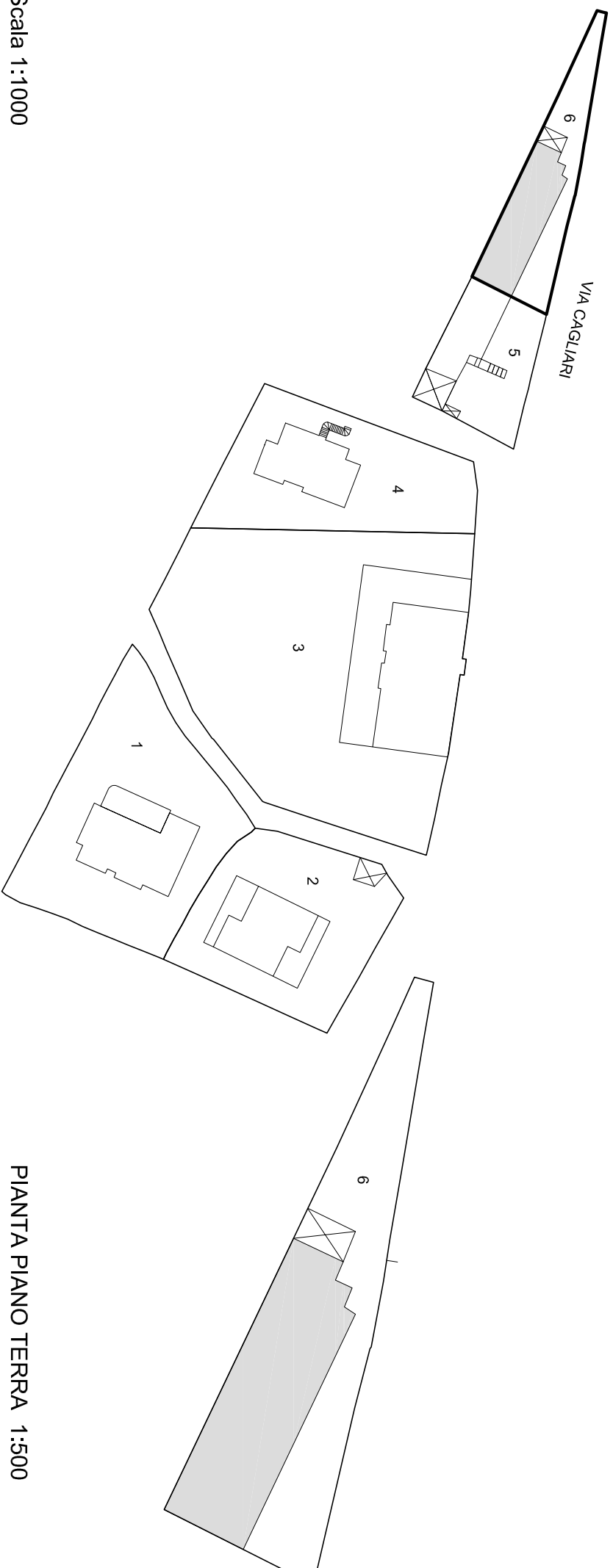

Scala 1:1000

PIANTA PIANO TERRA 1:500

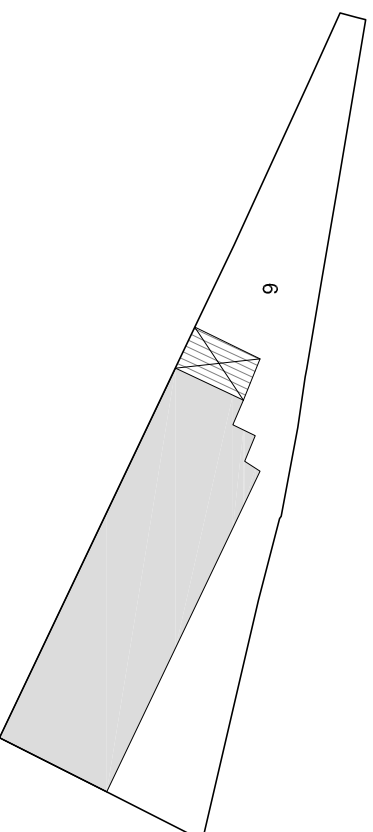

PIANTA PIANO PRIMO 1:500

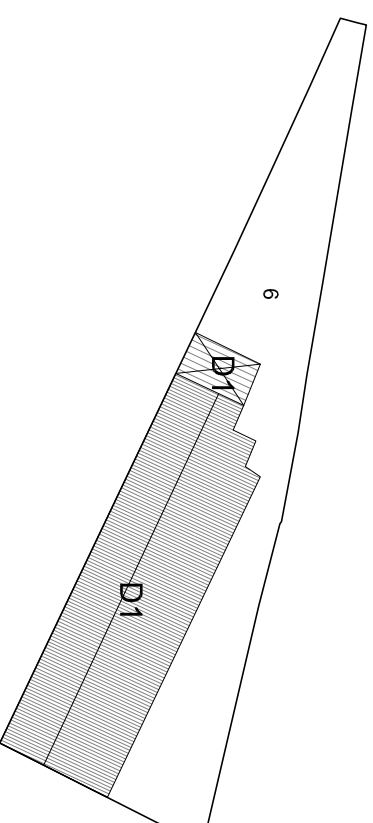

PIANTA COPERTURA 1:500

Indicazioni operative		
Rimozione copertura in lastre di fibrocemento		Rimozione rete metallica
Rimozione pensilina aggettante		Sostituzione cancello
Rimozione gronde		Copertura in coppi
Rimozione pluviali	●	Tinteggiatura pluviali
Rimozione marcapiano	●	Intonaco a base di calce
Omogeneizzazione muratura di sopraelevazione o superfetazione		Balcone come da abaco
Rimozione rivestimenti di facciata		Parapetto come da abaco
Sostituzione intonaco	●	Infissi in legno
Rimozione di elementi tecnici dalle facciate		Portale carrato in legno
Rimozione balcone	●	Costruzione muro perimetrale
Sostituzione parapetto	●	Cancello come da abaco
Ridimensionamento infissi		Conservazione integrale portale
Sostituzione infissi	●	Intonaco prospetti
Rimozione infissi a filo esterno		Intonaco muratura perimetrale
Sostituzione serrande metalliche		
Sostituzione zoccolature atipiche		
Rimozione scale esterne		
Omogeneizzazione muratura perimetrale	●	
Unificazione livello muratura perimetrale		
Rimozione recinzione a giorno	●	

ISOLATO 11 - UNITA' EDILIZIA 6

VIA CAGLIARI

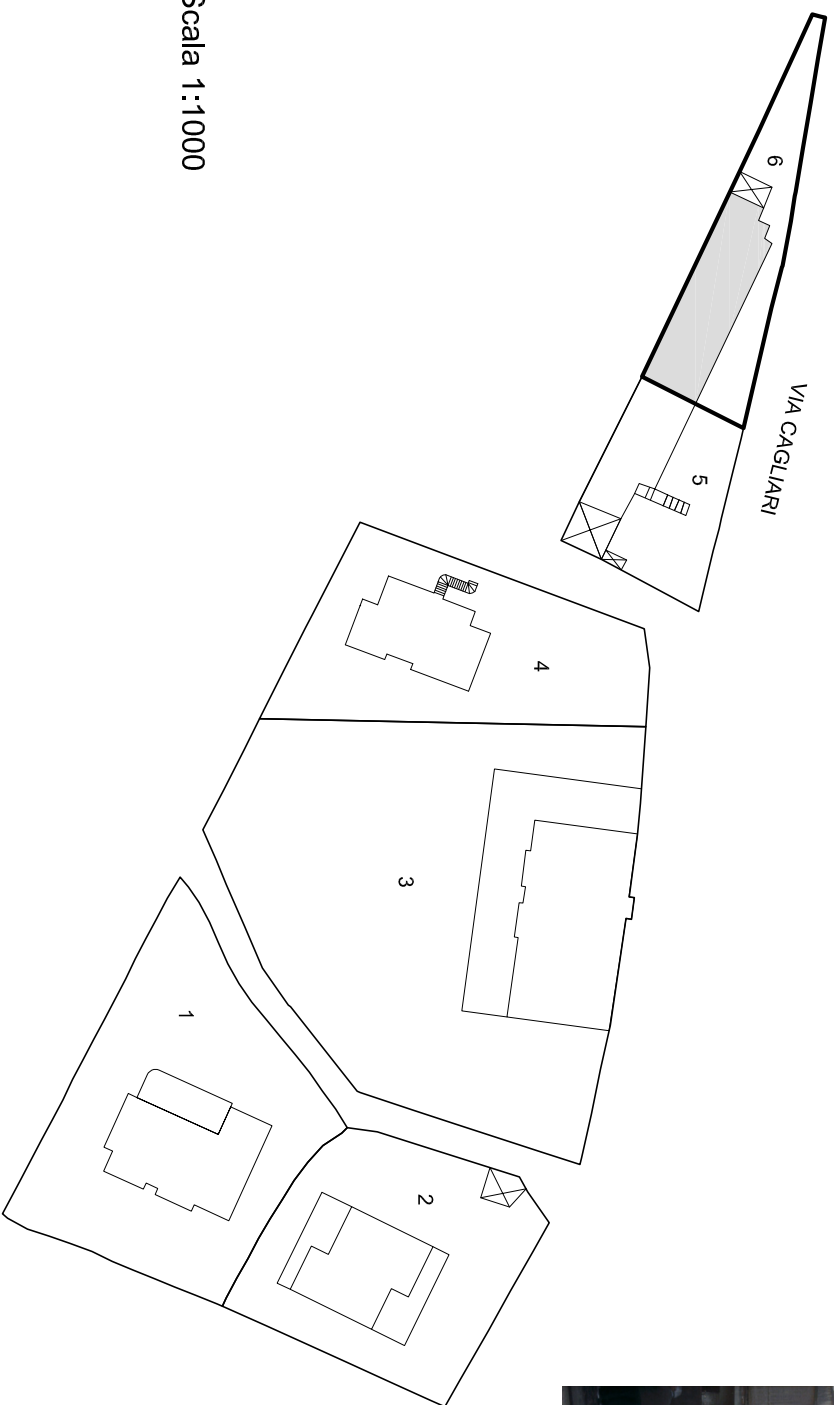

Scala 1:1000

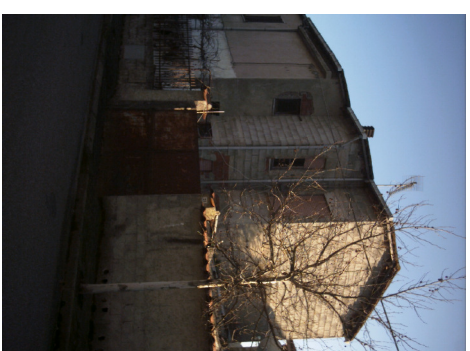
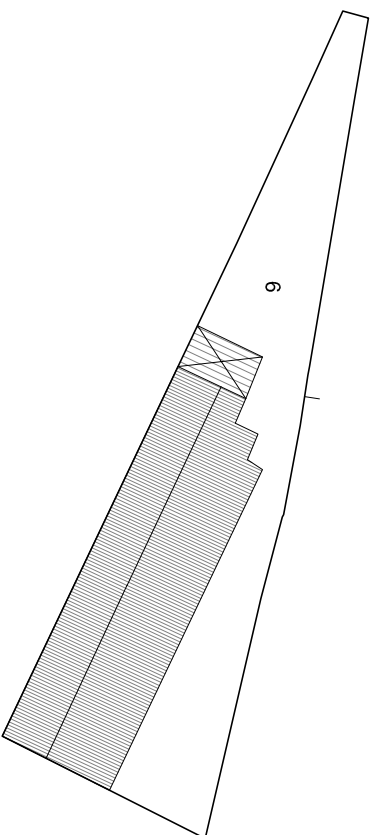

Unità edilizia	6
N° foglio catastale	14
N° di mappa catastale	34 sub 1 - 4 - 5
S superficie unità edilizia (mq)	466
Sc superficie coperta (mq)	223
V volume (mc)	133
If indice di fabbricabilità (mc/mq)	0,29
Rc rapporto di copertura	0,48
Tipo edificio	
Stato di conservazione	7
Categoria d'intervento	A, B, D1
Sa superficie aggiuntiva (mq)	
Va volume aggiuntivo (mc)	
Vt volume totale (mc)	133
Rc rapporto di copertura	0,48
If indice di fabbricabilità (mc/mq)	0,29

PROGETTO

STATO DI FATTO

STATO DI FATTO 1:500