

ISOLATO 24 - UNITA' EDILIZIA 1 **N-M**

Indicazioni operative	
Rimozione copertura in lastre di fibrocemento	Rimozione rete metallica
Rimozione pensilina aggettante	Sostituzione cancello
Rimozione gronde	Copertura in coppi
Rimozione pluviali	Tinteggiatura pluviali
Rimozione marcapiano	Intonaco a base di calce
Omogeneizzazione muratura di sopraelevazione o superfetazione	Balcone come da abaco
Rimozione rivestimenti di facciata	Parapetto come da abaco
Sostituzione intonaco	Infissi in legno
Rimozione di elementi tecnici dalle facciate	Portale carrato in legno
Rimozione balcone	Costruzione muro perimetrale
Sostituzione parapetto	Cancello come da abaco
Ridimensionamento infissi	Conservazione integrale portale
Sostituzione infissi	Intonaco prospetti
Rimozione infissi a filo esterno	Intonaco muratura perimetrale
Sostituzione serrande metalliche	
Sostituzione zoccolature atipiche	
Rimozione scale esterne	
Omogeneizzazione muratura perimetrale	
Unificazione livello muratura perimetrale	
Rimozione recinzione a giorno	

Scala 1:1000

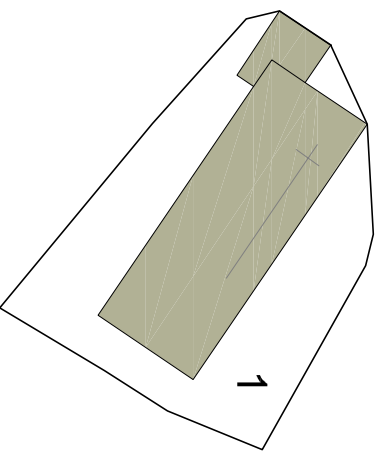

ISOLATO 24 - UNITA' EDILIZIA 1 **N-M**

24

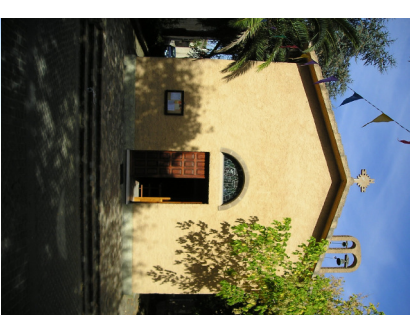
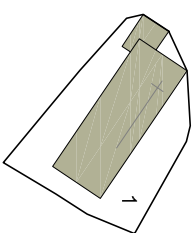

Unità edilizia	1
N° foglio catastale	12
N° di mappa catastale	317 - 318 - 319
S superficie unità edilizia (mq)	411
Sc superficie coperta (mq)	170
V volume (mc)	
If indice di fabbricabilità (mc/mq)	
Rc rapporto di copertura	
Tipo edificio	
Stato di conservazione	6
Categoria d'intervento	A,B
Sa superficie aggiuntiva (mq)	
Va volume aggiuntivo (mc)	
Vt volume totale (mc)	
Rc rapporto di copertura	
If indice di fabbricabilità (mc/mq)	
PROGETTO	
STATO DI FATTO	

Scala 1:1000

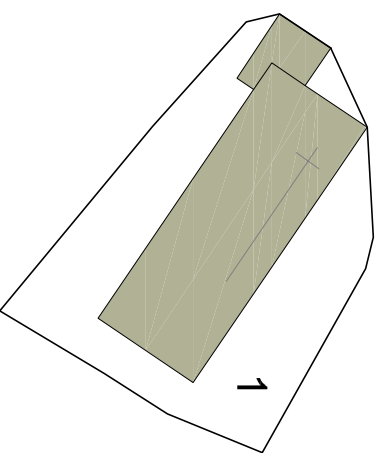

STATO DI FATTO 1:1000

Bene paesaggistico architettonico sotto tutela	Proposta del P.P.C.S.
Autorizzazione e progettazione sotto controllo della Soprintendenza BAAS	
Restauro conservativo dell'edificio, progettazione degli spazi esterni in relazione al centro matrice	